

Feld D, 2. Reihe Grab 17 bis 20

Werdermann/Mammen

In dieser Gruft wurden sechs Personen beigesetzt:

- | | |
|---|-------------|
| 1. Hinrich Janssen Werdermann | 1842 - 1909 |
| 2. Gesine Maria, geborene Arians | 1854 - 1949 |
| 3. Heinrich Werdermann | 1887 - 1967 |
| 4. Anna Hermine Johanne, geborene Bohlen | 1900 - 1958 |
| 5. Hermann Meinhard Mammen | 1927 - 2019 |
| 6. Elisabeth Ella, geborene Werdermann/Luiken | 1930 - 2021 |

1. Hinrich Janssen Werdermann, geboren 18. April 1842 des Vormittags 11 Uhr und getauft am 29. Mai 1842 im elterlichen Haus in Hattersum. Er war der Sohn von Johann Werdermann aus Hattersum 1801 - 1880 und Margaretha, geborene Eilts aus Schleperhusen bei Blersum 1818 - 1877.

(Quelle: Kirchenbuch Wittmund, Buch Nr. 15 Taufregister 1815 - 1842, Seite 686/33)

In dem Buch Volkszählung 1861, von Wiard Hinrichs, ist folgender Eintrag:

Volkszählung 03.12.1858, ULb2 Uttel, Blersumer Str. 18, Seite 199

1) Johann Werdermann 53 Jahre, Landgebräucher - 2) Margaretha 41 Jahre, Ehefrau - 3) H. (damit ist Hinrich gemeint) 16 Jahre, Sohn - 4) Hermann E. 15 Jahre, Sohn - 5) Johann G. 10 Jahre, Sohn - 6) Elisabeth 84 Jahre, Witwe, Mutter - 7) Johann S. Berg 21 Jahre, Knecht - 8) Margaretha Dannemann 20 Jahre, Magd - 9) Meta C. Janssen 20 Jahre, Tagelöhnerin.

Hinrich Janssen Werdermann, Landwirt und Ortsvorsteher in Hattersum und Gesine Maria, geborene Arians, Haushälterin in Burhufe, wurden am 10. Mai 1878 in Wittmund durch Superintendent Hermann Siegmund Stracke getraut.

(Quelle: Kirchenbuch Wittmund, Buch Nr. 27 Heiratsregister 1878 - 1909, Seite 2/11)

Am 13. März 1909 hat Pastor Jabbo Oltmanns Kittel, Hinrich Janssen Werdermann beerdigt. Er verstarb am 08. März 1909 im Alter von 66 Jahren.

(Quelle: Kirchenbuch Wittmund, Buch Nr. 28 Sterberegister 1878 - 1911, Seite 188/12)

2. Gesine Maria Werdermann, geborene Arians, geboren 29. Januar 1854 in Warnsath Burhufe, getauft 12. Februar 1854 in Burhufe. Sie war die Tochter von Oltmann Arians, Landwirt in Warnsath und Anke Maria, geborene Jürgens. Sie verstarb am 03. März 1949 in Hattersum im Alter von 95 Jahren. Die Beisetzung durch Superintendent Karl Heinrich Albrecht Schaaf war am 08. März 1949 in Wittmund.

(Quellen: Kirchenbuch Wittmund, Buch Nr. 41 Sterberegister 1936 - 1953, Seite 149/21 und Ortsfamilienbuch Burhufe Nr. 1 von Christian Meyer, Seite 300 Nr.307)

Kinder:

1. Johann Werdermann, geboren 23.08.1878 in Mosewarfen

(Quellen: Kirchenbuch Wittmund, Buch Nr. 26 Taufregister 1878 - 1895, Seite 11/65 und Genealogy.net)



2. Gerhard Werdermann, geboren 01.09.1881 in Hattersum 
(Quellen: Kirchenbuch Wittmund, Buch Nr. 26 Taufregister 1878 - 1895, Seite 58/70 und Genealogy.net)
3. Heinrich Werdermann, geboren 12.06.1887 in Hattersum, weiter Nr. 3
(Quellen: Kirchenbuch Wittmund, Buch Nr. 26 Taufregister 1878 - 1895, Seite 137/42 und Genealogy.net)

3. Heinrich Werdermann, geboren 12. Juni 1887 und getauft 14. August 1887 in Wittmund durch Pastor und Superintendent Hermann Siegmund Stracke. Seine Eltern waren Hinrich Janssen Werdermann Nr. 1, 1842 - 1909 Landwirt und Ortsvorsteher in Hattersum und Gesine Maria, geborene Arians Nr. 2, 1854 – 1949.

(Quelle: Kirchenbuch Wittmund, Buch Nr. 26 Taufregister 1878 - 1895, Seite 137/42)

Heinrich Werdermann, Landwirt in Hattersum und Anna Hermine Johanne, geborene Bohlen, Haustochter in Wittmund wurden am 13. Mai 1921 in Wittmund durch Superintendent Christian Bernhard Köppen getraut.

(Quelle: Kirchenbuch Wittmund, Buch Nr. 33 Heiratsregister 1910 - 1937, Seite 56/19)

Am 18. Dezember 1967 hat Superintendent Weert Hüttmann, Heinrich Werdermann beerdigt. Er starb im Alter von 80 Jahren in Hattersum.

(Quelle: Kirchenbuch Wittmund, Buch Nr. 51 Sterberegister 1966 - 1982, Seite 22/70)

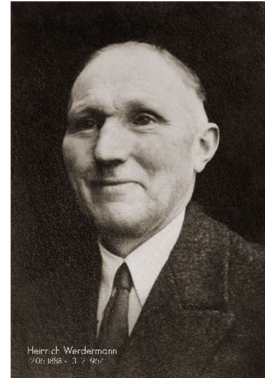

4. Anna Hermine Johanne Werdermann, geborene Bohlen, geboren 09. November 1900 in Klein-Wollhuse bei Hohenkirchen. Sie verstarb am 09. Juni 1958 in Hattersum, im Alter von 57 Jahren und wurde durch Superintendent Karl Heinrich Albrecht Schaaf am 14. Juni 1958 nach einer Hausandacht, in Wittmund beerdigt.

(Quelle: Kirchenbuch Wittmund, Buch Nr. 46 Sterberegister 1953 - 1966, Seite 63/26)

Kind:

1. Elisabeth Ella, geborene Werdermann/Luiken, geboren 27.02.1930 in Minsen. Sie wurde von Heinrich und Anna Werdermann adoptiert.

(Quelle: Kirchenbuch Minsen, Buch Nr. 21 Taufregister 1908 - 1973, Seite 111/6)



5. Hermann Meinhard Mammen, geboren 21. November 1927 in Südenburg (Westerbur). Er war der Sohn von Heio Ricklefs Mammen 1889 - 1962 und Katharina Mammen, geborene Saathoff 1890 - 1967.

(Quellen: Kirchenbuch Wittmund, Buch Nr. 59 Sterberegister 2001 - aktuell, Seite 242/45, Ortssippenbuch Westerbur Nr. 1405, Seite 306 und Befragung)



Hermann Mammen Landwirt in Südenburg (Westerbur) und Elisabeth Ella, geborene Werdermann/Luiken wurden am 14. April 1951 in Wittmund von Superintendent Karl Heinrich Albrecht Schaaf in der Kirche getraut.

(Quelle: Kirchenbuch Wittmund, Buch Nr. 40 Heiratsregister 1938 - 1960, Seite 81/9)

Am 19. Juli 2019 hat Pastor Kai Kleina Hermann Meinhard Mammen beerdigt. Er starb im Alter von 91 Jahren in Hattersum, Blersumer Str. 17, heute Hofladen.

(Quelle: Kirchenbuch Wittmund, Buch Nr. 59 Sterberegister 2001 - aktuell, Seite 242/45)

6. Elisabeth Ella Mammen, geborene Werdermann/Luiken, geboren 27. Februar 1930 in Minsen, Haustaufe 06. April 1930 in Minsen. Ihre Eltern waren: Andreas Johannes Luiken, Landwirt in Minsen und Stientje Hermine, geborene Voss. Sie verstarb am 11. August 2021 im Alter von 91 Jahren in Hattersum, Blersumer Str. 17, heute Hofladen und wurde am 18. August 2021 durch Pastor Thomas Thiem beerdigt.

(Quellen: Kirchenbuch Wittmund, Buch Nr. 59 Sterberegister 2001 - aktuell, Seite 272/47 und Befragung)





Feld D, 2. Reihe Grab 17 bis 20